

# Geurts

MAKELAARS

HYPOTHEKEN EN  
VERZEKERINGEN

A++++



TOPAASLAAN 39, LEIDEN

VRAAGPRIJS € 470.000 K.K.



BOUWJAAR  
2005



AANTAL SLAAPKAMERS  
3 SLAAPKAMERS



WOONOPPERVLAKTE  
98 M<sup>2</sup>

GEURTSMAKELAARS.NL



Topaaslaan 39 – Instap klaar wonen op een toplocatie!

Starters en doorstromers opgelet!

In de populaire wijk “Hoge Mors” vind je dit ruime en instapklare VIERKAMER-hoekappartement met een heerlijk zonnig terras op het westen. De woning maakt deel uit van een kleinschalig en goed onderhouden complex uit 2005 en is in 2022 volledig gerenoveerd. Denk aan een moderne keuken, luxe badkamer en toilet, een stijlvolle visgraatvloer én een karaktervolle stalen deur.

De ligging is ideaal: op loopafstand van winkelcentrum Diamantplein en met uitstekende verbindingen naar de N206, A4, A44 en N11. Binnen 10 minuten fietsen bereik je Leiden Centraal Station, het LUMC en het gezellige stadscentrum. Kortom: comfortabel, modern en centraal wonen? Neem snel contact op om een bezichtiging in te plannen en wie weet wordt dit straks je nieuwe thuis!

Indeling

Begane grond:

Verzorgde gezamenlijke entree met bellentableau en toegang via lift of trap. Daarnaast beschikt de woning over een uitzonderlijk ruime berging, perfect voor fietsen en extra opslag.

Appartement:

Je komt binnen in een ruime hal met toegang tot alle vertrekken. Aan de voorzijde bevinden zich twee goed bemeten slaapkamers, ideaal als slaap-,

werk- of hobbykamer.

De moderne badkamer (2022) is stijlvol afgewerkt en voorzien van een inloopdouche en dubbele wastafel. Daarnaast zijn er een separaat toilet en een praktische wasruimte.

De lichte en ruime woonkamer vormt het hart van de woning en biedt toegang tot het balkon. Hier geniet je van de middag- en avondzon dankzij de gunstige ligging op het westen.

De open keuken met kookeiland is een echte eyecatcher en voorzien van alle gewenste inbouwapparatuur. De strakke afwerking met visgraatvloer en stalen deur geeft het geheel een moderne en luxe uitstraling.

Bijzonderheden

- Volledig instap klaar
- Gerenoveerd in 2022
- Energielabel A
- Gasloos wonen
- Ruime berging
- Zonnig balkon op het westen
- Actieve VvE (€ 299,- p/m, incl. onderhoud en verzekering)





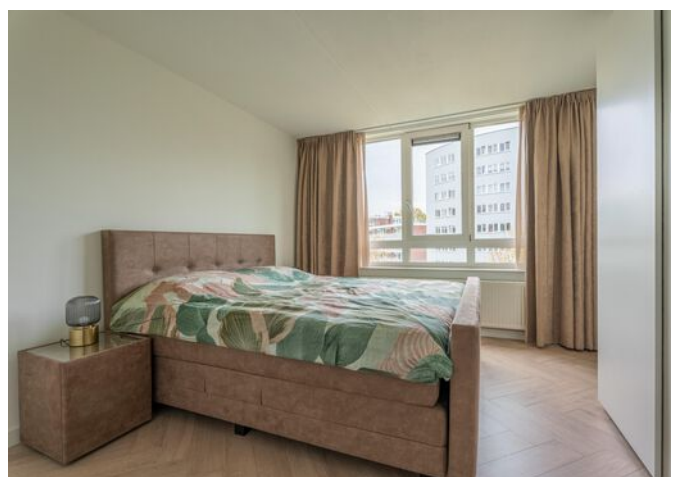











# PLATTEGROND

Topaaslaan 39 Leiden  
Appartement



Deze plattegrond is met de grootst mogelijke zorg samengesteld.  
Desondanks kunnen er geen rechten aan worden ontleend en kunnen er kleine afwijking zijn in de exacte maatvoering.  
[www.agvastgoedmedia.nl](http://www.agvastgoedmedia.nl)



# PLATTEGROND

Topaaslaan 39 Leiden  
Berging

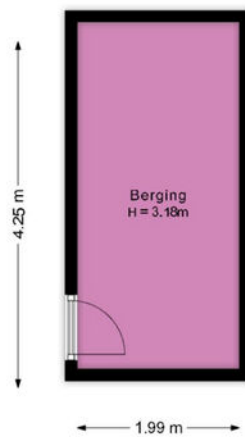

Deze plattegrond is met de grootst mogelijke zorg samengesteld.  
Desondanks kunnen er geen rechten aan worden ontleend en kunnen er kleine afwijking zijn in de exacte maatvoering.  
[www.agvastgoedmedia.nl](http://www.agvastgoedmedia.nl)



# KADASTRALE KAART - TOPAASLAAN 39

Kadastrale kaart

Uw referentie: FAS

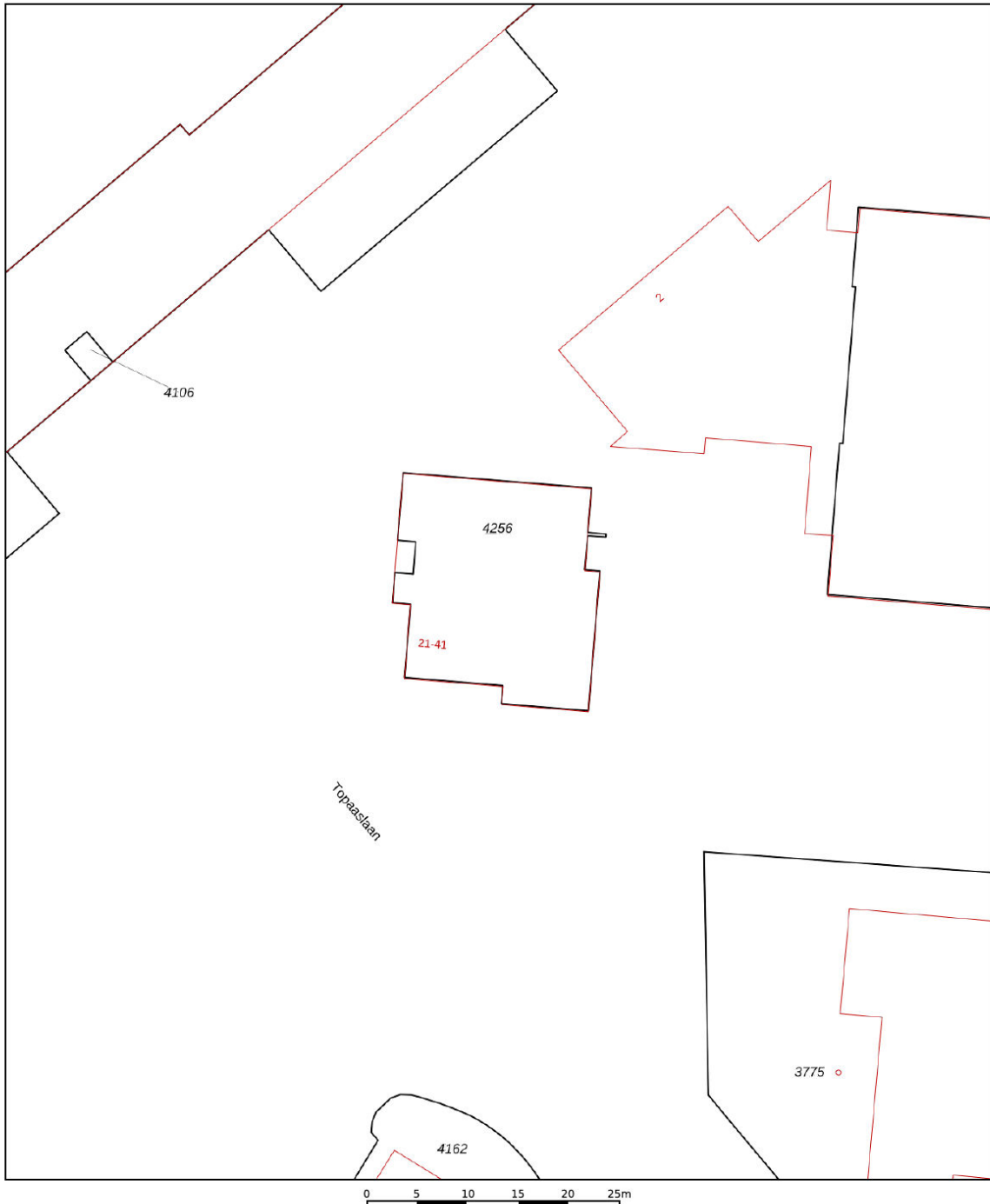

0 5 10 15 20 25m

12345	Deze kaart is noordgericht	Schaal 1: 500	
25	Perceelnummer	Kadastrale gemeente Leiden	
	Huisnummer	Sectie X	
	Vastgestelde kadastrale grens	Perceel 4256	
	Voorlopige kadastrale grens		
	Administratieve kadastrale grens		
	Bebouwing		

Voor een eensluidend uittreksel, geleverd op 13 november 2025  
De bewaarder van het kadaster en de openbare registers

Aan dit uittreksel kunnen geen betrouwbare maten worden ontleend.  
De Dienst voor het kadaster en de openbare registers behoudt zich de intellectuele eigendomsrechten voor, waaronder het auteursrecht en het databankenrecht.

## KENMERKEN - TOPAASLAAN 39

### OBJECT GEGEVENS

Soort woning	Portiektflat
Type woning	Appartement
Bouwjaar	2005

### MATEN OBJECT

Aantal kamers	4
Aantal slaapkamers	3
Inhoud woning	307 m <sup>3</sup>
Perceel oppervlakte	0 m <sup>2</sup>
Gebruiksoppervlakte woonfunctie	98 m <sup>2</sup>

### DETAILS

Ligging	In woonwijk
Verwarming	Stadsverwarming
Bouwjaar CV ketel	N.v.t.
Isolatie	Dakisolatie, muurisolatie, vloerisolatie, dubbel glas, volledig geïsoleerd
Warmwater	Stadsverwarming
Schuur / berging	Box

### TUIN

Tuin	Geen tuin
------	-----------

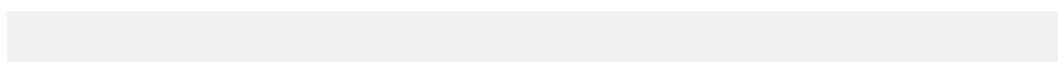
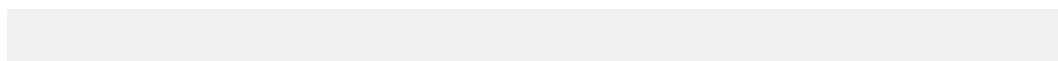
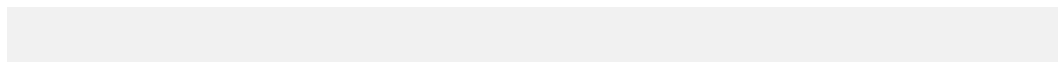

## EXTRA INFORMATIE - CLAUSULES

Welkom bij Geurts Makelaars! Leuk dat u een van onze woningen komt bekijken. Het zoeken én aankopen van een huis is een spannend proces. Daarom hebben wij alvast de punten voor u uitgewerkt, zodat dit proces helder en duidelijk is. Ook informeren wij u op voorhand welke artikelen u in de koopovereenkomst kunt tegenkomen. Wilt u een van de artikelen niet in de koopovereenkomst, vergeet dit dan niet te vermelden bij uw voorstel.

### **Verkoop proces:**

Na het overeenkomen van de koop worden de personalia gegevens opgevraagd bij koper. Graag ontvangen wij deze gegevens binnen twee werkdagen retour. De concept koopakte wordt na ontvangst van de personalia gegevens binnen twee werkdagen verzonden.

Wij ontvangen graag binnen twee werkdagen reactie op de concept koopakte. De door koper gekozen notaris dient voor het tekenen van de akte te zijn aangegeven. Mocht dit niet het geval zijn, dan wijzen wij zelf een notaris aan.

Na het tekenen van de akte wordt de akte doorgezonden naar de notaris.

### **Standaard artikelen in de koopovereenkomst:**

#### **- Royementskosten verkoper**

De koper heeft voor de eigendomsoverdracht de notaris gekozen genoemd in artikel 4.1. Indien genoemde notaris voor de royementskosten aan de verkoper meer in rekening brengt dan €300,- (inclusief BTW) per hypothecaire inschrijving, komen deze meerkosten

voor rekening van koper.

#### **- Ouderdomsclausule (bij woningen ouder dan 20 jaar)**

Bijzondere bepalingen:

Koper verklaart ermee bekend te zijn, dat de onroerende zaak meer dan 20 jaar oud is, wat betekent dat de eisen die aan de bouwkwaliteit gesteld mogen worden aanzienlijk lager liggen dan bij nieuwe woningen.

Tenzij de verkoper de kwaliteit hiervan gegarandeerd heeft, staat hij niet in voor de funderingen, de vloeren, de leidingen, voor de elektriciteit, water en gas, de riolering en de afwezigheid van enig ongedierte c.q. schimmels (zoals bijvoorbeeld houtworm, boktor, zwam etc.) en optrekkend vocht.

#### **- Indien u biedt met ontbindende voorwaarden**

Als eis stellen wij bij het invoeren van de ontbindende voorwaarden dat de relevante stukken aan ons worden overhandigd.

Denk hierbij aan minimaal één afwijzingen van de bank, een kopie van de aanvraag van de hypotheek, kopieën van loonstroken, en eventueel andere relevante stukken en/of een bouwkundig rapport.

Dit om te kunnen beoordelen of er een reële aanvraag is ingediend.

#### **- Meetinstructie**

De meetinstructie is bedoeld om een meer eenduidige manier van meten toe te

wordt noch door Geurts Makelaars o.g. B.V, noch door de verkoper enige aansprakelijkheid aanvaard voor afwijkingen in de opgegeven maten. Koper verklaart in de gelegenheid te zijn gesteld om de opgegeven maten te (laten) controleren.

### **- Asbestclausule (woningen met een ouder bouwjaar dan 1992)**

In de onroerende zaak kunnen asbesthoudende stoffen/ materialen aanwezig zijn. Indien deze worden verwijderd dienen door koper maatregelen en voorzieningen te worden getroffen die de wetgeving voorschrijft. Koper verklaart met deze wetgeving bekend te zijn en aanvaardt alle aansprakelijkheid en gevolgen die uit de aanwezigheid van asbest en/of de verwijdering van asbest uit de onroerende zaak kan voortvloeien. In afwijking van artikel 6.3. van deze koopakte en artikel 7:17 lid 1 en 2 BW komt het geheel of ten dele ontbreken van één of meer eigenschappen van de onroerende zaak voor normaal en bijzonder gebruik en het eventueel anderszins niet-beantwoorden van de zaak aan de overeenkomst als gevolg van de aanwezigheid van enig asbest in welke samenstelling en/of op welke plaats dan ook voor rekening en risico van koper.

### **- Toestemming AVG**

De verkoper en koper stemmen, in het kader van de AVG, ermee in dat de notaris voor het verlijden van de akte van levering aan de makelaar de concept akte van levering en de eindafrekening ter inzage verstrekt en ook met de makelaar correspondentie voert inzake deze transactie. Ook geven partijen elkaar toestemming een kopie van deze

overeenkomst te overleggen aan zijn of haar hypotheekadviseur en/of financier en zo nodig de taxateur ten behoeve van een taxatie van het verkochte / gekochte.

### **- Niet-bewoningsclausule (indien van toepassing)**

Koper is ermee bekend dat verkoper het verkochte nooit zelf feitelijk heeft gebruikt en dat verkoper derhalve koper niet kan informeren over eigenschappen respectievelijk gebreken aan het verkochte waarvan verkoper op de hoogte zou kunnen zijn geweest als hij het verkochte zelf feitelijk had gebruikt. In verband hiermee zijn partijen, in afwijking van artikel 6.3. van deze koopakte en artikel 7:17 lid 1 en 2 BW, overeengekomen dat dergelijke eigenschappen respectievelijk gebreken voor rekening en risico van koper komen en dat hier bij de vaststelling van de koopsom rekening mee is gehouden. Koper vrijwaart verkoper voor alle eventuele aanspraken van derden.

### **-Energie label**

Aan deze koopovereenkomst is wel/geen kopie van een energielabel gehecht. Indien het origineel aanwezig is wordt dit bij de eigendomsoverdracht overhandigd door de verkoper aan de koper.



**JEROEN  
GEURTS**

REGISTER MAKELAAR & TAXATEUR



**BOB  
DE BRUIN**

REGISTER MAKELAAR & TAXATEUR



**MARTIJN  
GEURTS**

REGISTER MAKELAAR & TAXATEUR



**NIELS VAN  
STEIJN**

KANDIDAAT MAKELAAR



**FEMKE DOCTERS  
VAN LEEUWEN**

ASSISTENT MAKELAAR



**ANNEMARIE  
LEEUVENBURG**

ASSISTENT MAKELAAR



**MELISSA  
KUIJT**

COMMERCIEEL BINNENDIENSTMEDEWERKER



**DEWI HARTEVELD-  
GUIJT**

COMMERCIEEL BINNENDIENSTMEDEWERKER



**FLEUR  
SUVAAL**

COMMERCIEEL BINNENDIENSTMEDEWERKER



**OLIWIA  
JERZAK**

NVM MAKELAAR



**GWEN  
ZONNEVELD**

COMMERCIEEL BINNENDIENSTMEDEWERKER



**JORIS  
LANGEZAAL**

MEDIA SPECIALIST



**FRANCIS  
DUYVESTIJN**

MEDIA SPECIALIST



SUSANNE  
OUWEHAND

COMMERCIEEL BINNENDIENSTMEDEWERKER



RICK VAN DER  
SCHANS

HYPOTHEEK ADVISEUR



SHELL  
PUT

COMMERCIEEL BINNENDIENST HYPOTHEKEN



BIANCA  
SLOOTWEG

COMMERCIEEL BINNENDIENST HYPOTHEKEN

# WIE IS GEURTS MAKELAARS?

Ons team bestaat uit ambitieuze en toegankelijke professionals, wat je direct merkt wanneer je bij een van de drie kantoren van Geurts Makelaars binnenstapt. Ons team is enorm gedreven om het beste verkoopplan voor jou op te stellen, waarbij er veel aandacht besteed wordt aan de informatievoorziening, presentatie en communicatie met jou tijdens dit proces. Wat maakt ons uniek? Wij stellen ons op als tijdelijke gastheer van jouw woning, waarbij aandacht tijdens bezichtigingen voorop staat. Naast een uitgebreide rondleiding geven wij een ervaring mee, waardoor jouw thuisomgeving niet slechts een woning of product is. We zijn graag onderdeel van het complete proces en sturen je met enthousiasme naar de best mogelijke uitkomst. En daar zijn we trots op!

Samenwerken met experts levert jou minder stress op en daar zijn wij ons zeer van bewust. Onze kantoren zijn aangesloten bij de NVM en onze makelaars zijn stuk voor stuk goed opgeleid. Daarnaast wordt ons team versterkt door een fotograaf, tekstschrijver en social media expert die direct aan de slag kunnen wanneer wij jouw huis in de verkoop willen zetten. Kwaliteit staat bij ons hoog in het vaandel, zodat we onze klanten kunnen verzekeren van de juiste informatieverstrekking en afhandeling. Jouw woning is bij ons in goede handen en dat stralen we graag uit.

*Jeroen Geurts, Martijn Geurts  
& Bob de Bruin*

# Geurts

HYPOTHEKEN EN  
VERZEKERINGEN

**VANAF NU OOK  
HYPOTHEKEN EN VERZEKERINGEN!**

**BEL RICK  
VOOR EEN GRATIS  
ORIËNTATIEGESPREK**

**Erkend Financieel Adviseur**

- Hypotheken
- Verzekeringsadvies
- Kredietadvies

☎ 071 209 99 99

✉ [info@geurtshypotheken.nl](mailto:info@geurtshypotheken.nl)



[WWW.GEURTSHYPOTHEKEN.NL](http://WWW.GEURTSHYPOTHEKEN.NL)



### KANTOOR VOORHOUT

Herenstaat 136, 2215 KL Voorhout

**0252 216 334**

voorhout@geurtsmakelaars.nl



### KANTOOR LEIDEN

Hooigracht 86, 2312 KW Leiden

**071 51 30 841**

leiden@geurtsmakelaars.nl



### KANTOOR RIJNSBURG

Vliet Noordzijde 94, 2231 GR Rijnsburg

**071 402 3386**

rijnsburg@geurtsmakelaars.nl



HYPOTHEKEN EN  
VERZEKERINGEN

**071 209 9999**

info@geurtshypotheken.nl



**GEURTSMAKELAARS.NL**