

# Geurts

MAKELAARS

HYPOTHEKEN EN  
VERZEKERINGEN

C



AKERVOORDERLAAN 43, LISSE

VRAAGPRIJS € 475.000 K.K.



BOUWJAAR  
1915



AANTAL SLAAPKAMERS  
4 SLAAPKAMERS



WOONOPPERVLAKTE  
120 M<sup>2</sup>

GEURTSMAKELAARS.NL



Ben jij opzoek naar een instapklare woning met fantastisch uitzicht? Kom dan gauw eens kijken bij de Akervoordelaan 43 te Lisse! Deze woning is recent gerenoveerd, gelegen in een prachtige vrije omgeving met uitzicht over de bloemvelden. Het centrum van Lisse is goed bereikbaar op 10 minuten fietsafstand. De uitvalswegen naar de grotere steden zoals de A44 en N208 zijn snel bereikbaar. Ben jij geïnteresseerd? Bel ons voor het inplannen van een afspraak en wij laten jou deze woning graag zien!

De indeling is als volgt:

Begane grond:

Middels de entree bereik je direct de woonkamer en de keuken. De open keuken heeft een moderne uitstraling en is voorzien van diverse inbouwapparatuur, waaronder: een vaatwasser, oven, kookplaat, afzuigkap en koel-/vries combinatie. De woonkamer is ontzettend licht en heeft voldoende ruimte. Via de hal bereik je de slaapkamer, het toilet en de badkamer. De badkamer is voorzien van een inloopdouche en wastafel. Via de trap in de woonkamer bereik je de eerste verdieping.

Eerste verdieping:

Middels de overloop bereik je de twee slaapkamers. De ruime slaapkamer aan de voorzijde beschikt over een fantastisch uitzicht over de bollenvelden. De moderne badkamer is voorzien van een toilet, inloopdouche en wastafel.

Tweede verdieping:

De tweede verdieping is een slaapkamer

met een berging/inloopkast met wasmachine aansluiting. Een royale slaapkamer met een fantastisch uitzicht, doormiddel van de dakkapel aan beide kanten.

Bijzonderheden:

- Recent gerenoveerd
- Alle verdiepingen zijn voorzien van een nieuwe laminaatvloer
- Modern afgewerkt
- Prachtige locatie!
- Volledig gestuct

Ten aanzien van de juistheid van de vermelde informatie kan door ons kantoor geen aansprakelijkheid worden aanvaard, noch kan aan de vermelde informatie enig recht worden ontleend.

Gebruiksoppervlakte wonen: De Meetinstructie is gebaseerd op de NEN2580. De Meetinstructie is bedoeld om een meer eenduidige manier van meten toe te passen voor het geven van een indicatie van de gebruiksoppervlakte. De Meetinstructie sluit verschillen in meetuitkomsten niet volledig uit, door bijvoorbeeld interpretatieverschillen, afrondingen of beperkingen bij het uitvoeren van de meting.

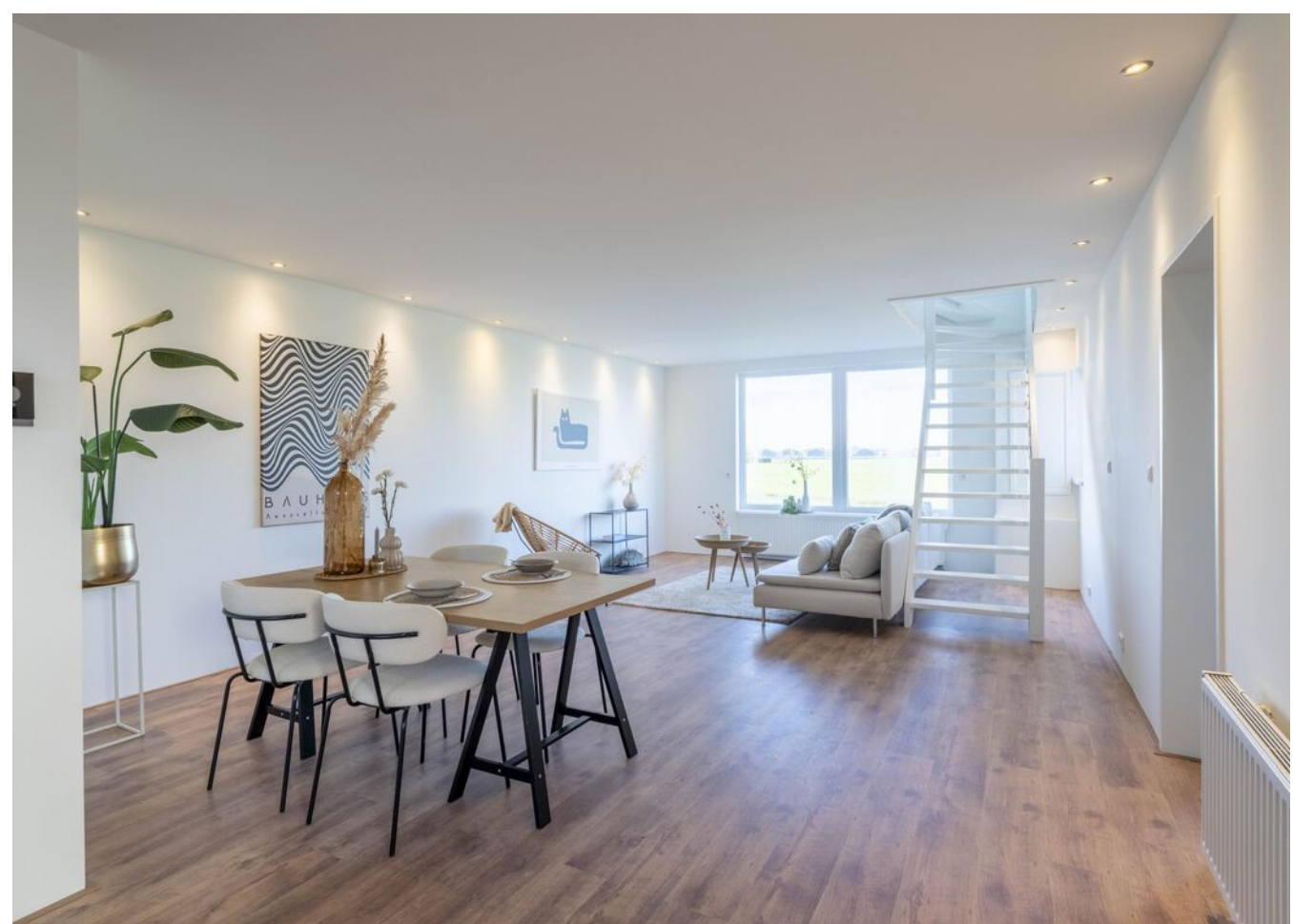







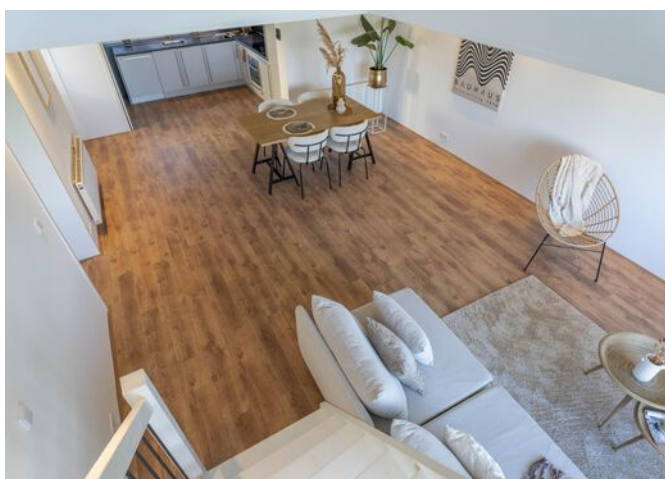
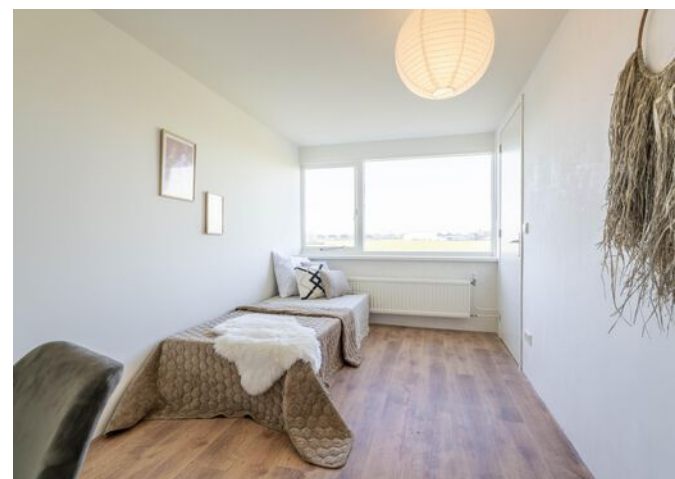
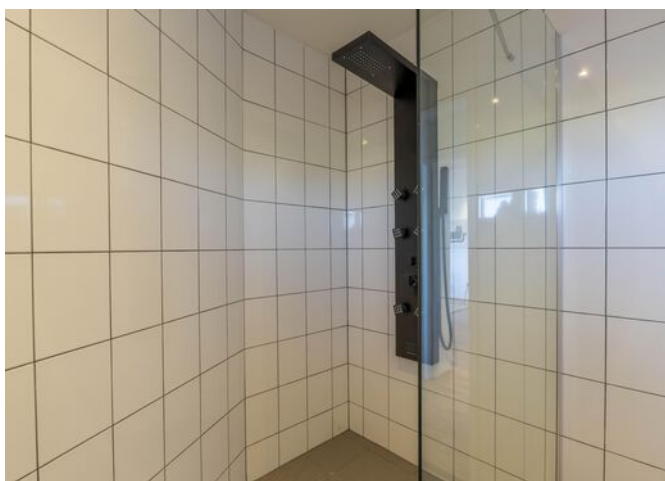
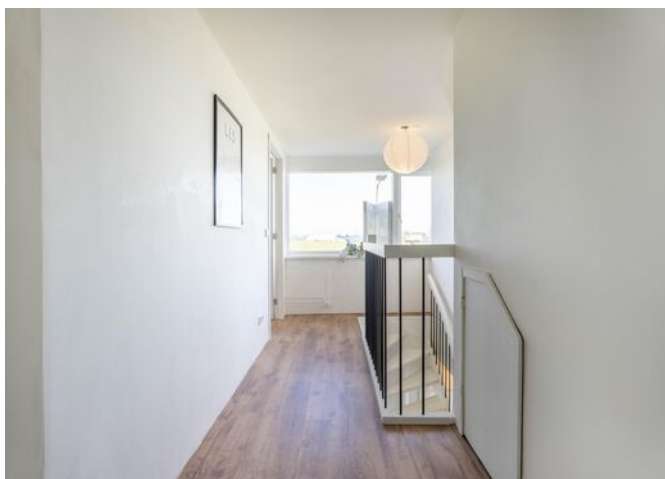



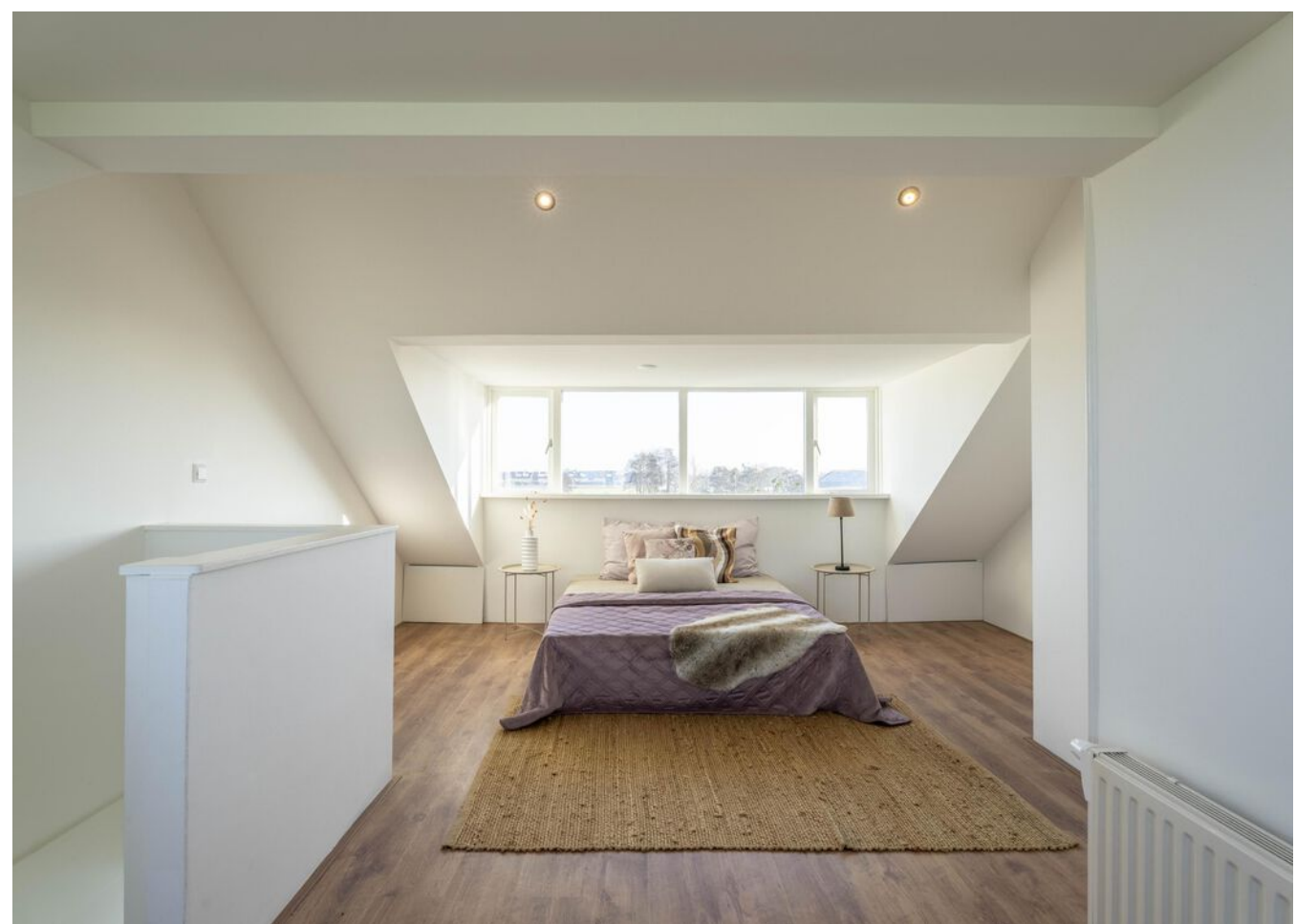

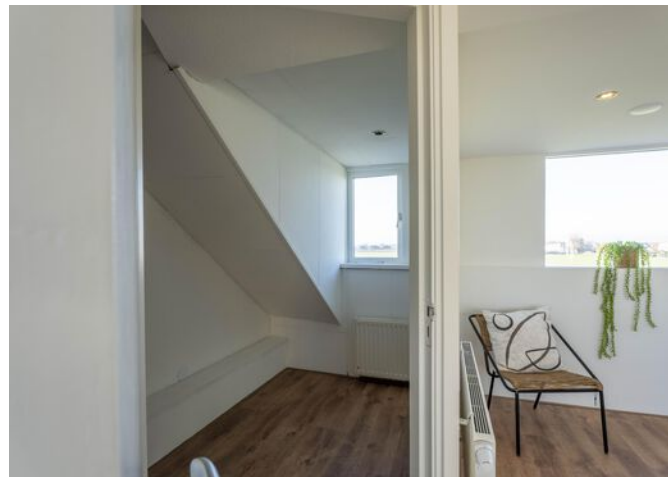
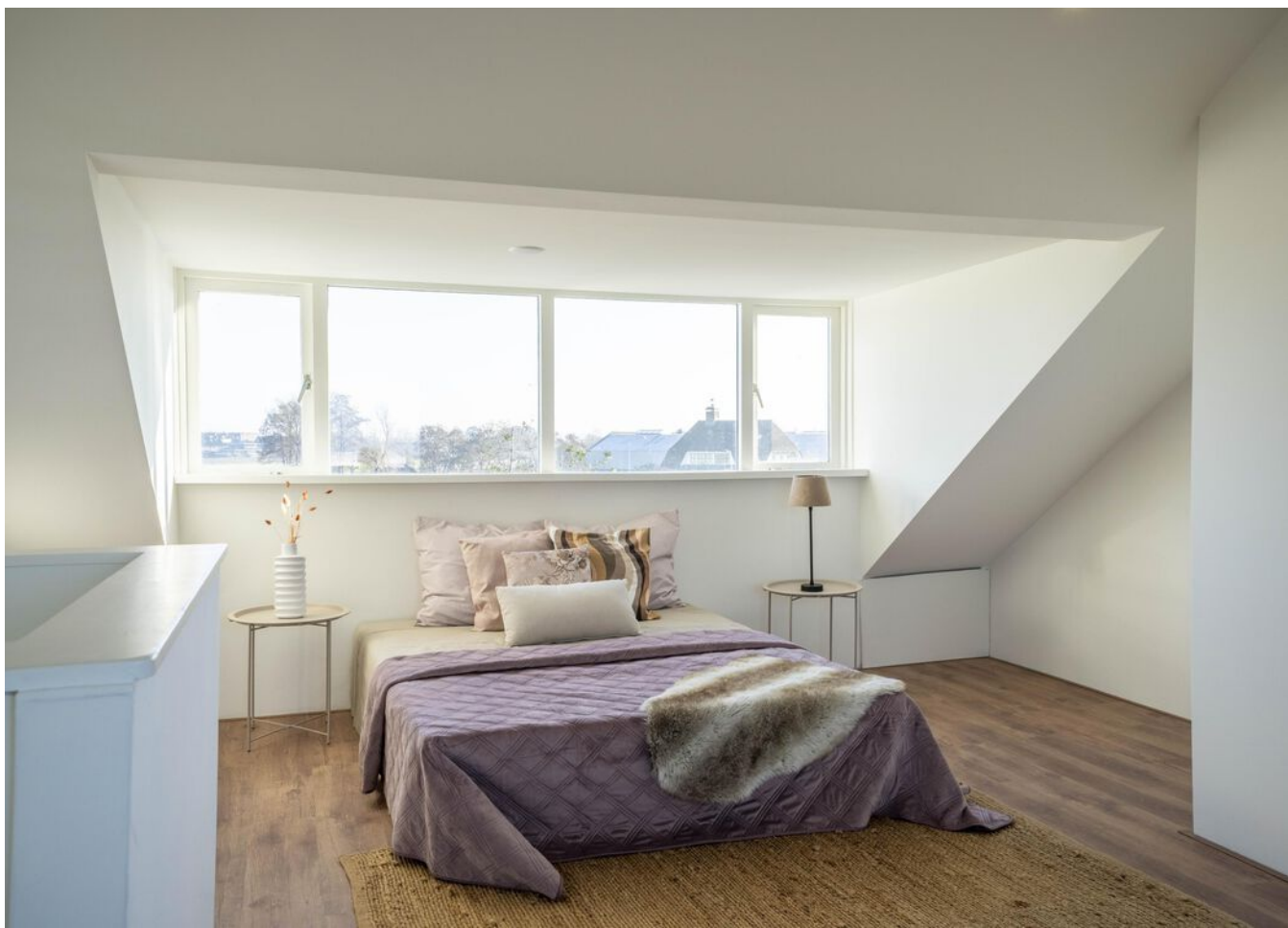



# PLATTEGROND



Deze plattegrond is met de grootst mogelijke zorg samengesteld.  
Desondanks kunnen er geen rechten aan worden ontleend en kunnen er kleine afwijking zijn in de exacte maatvoering.  
[www.agvastgoedmedia.nl](http://www.agvastgoedmedia.nl)

# PLATTEGROND

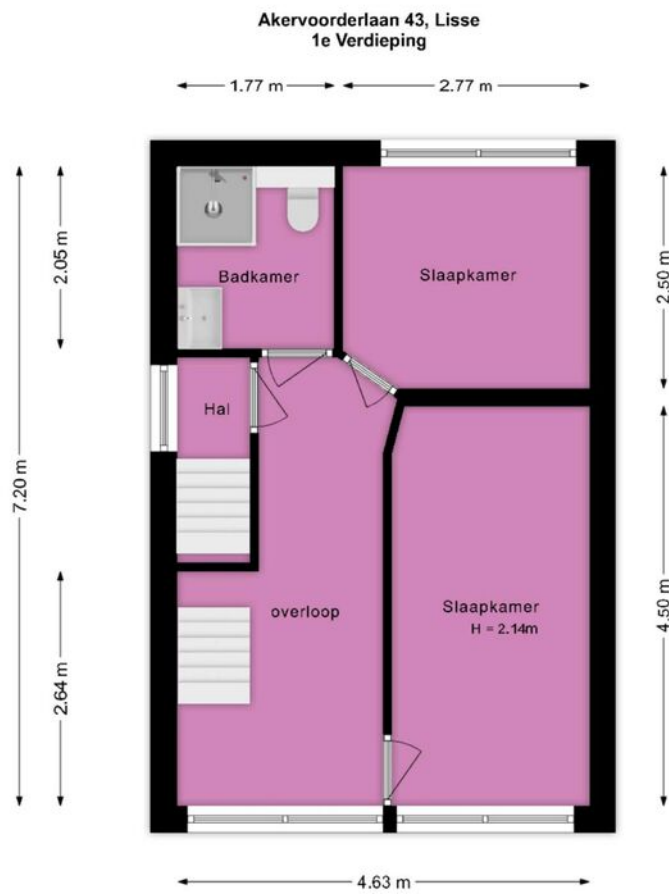

Deze plattegrond is met de grootst mogelijke zorg samengesteld.  
Desondanks kunnen er geen rechten aan worden ontleend en kunnen er kleine afwijking zijn in de exacte maatvoering.  
[www.agvastgoedmedia.nl](http://www.agvastgoedmedia.nl)

# PLATTEGROND

Akervoorderlaan 43, Lisse  
2e Verdieping

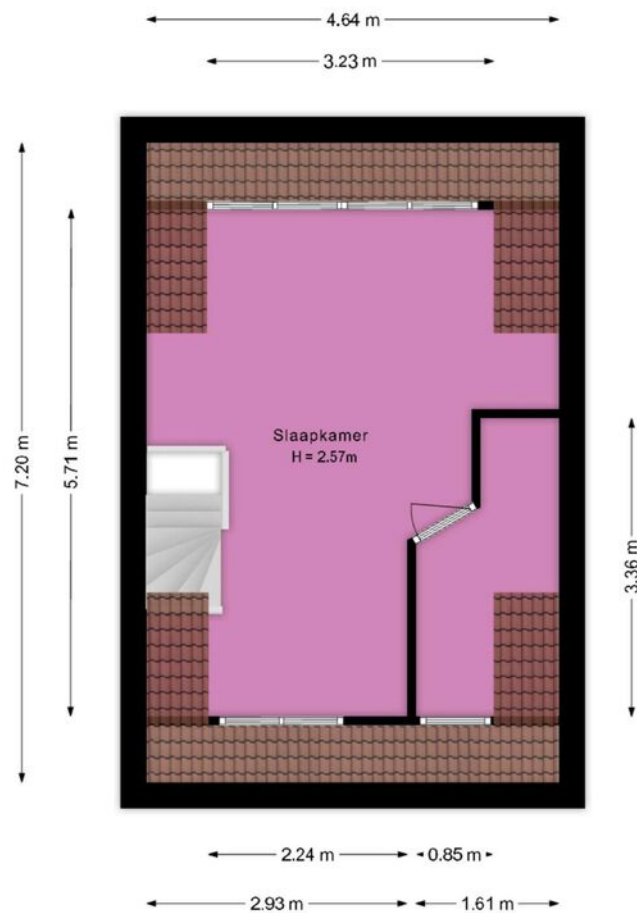

Deze plattegrond is met de grootst mogelijke zorg samengesteld.  
Desondanks kunnen er geen rechten aan worden ontleend en kunnen er kleine afwijking zijn in de exacte maatvoering.  
[www.agvastgoedmedia.nl](http://www.agvastgoedmedia.nl)

# PLATTEGROND

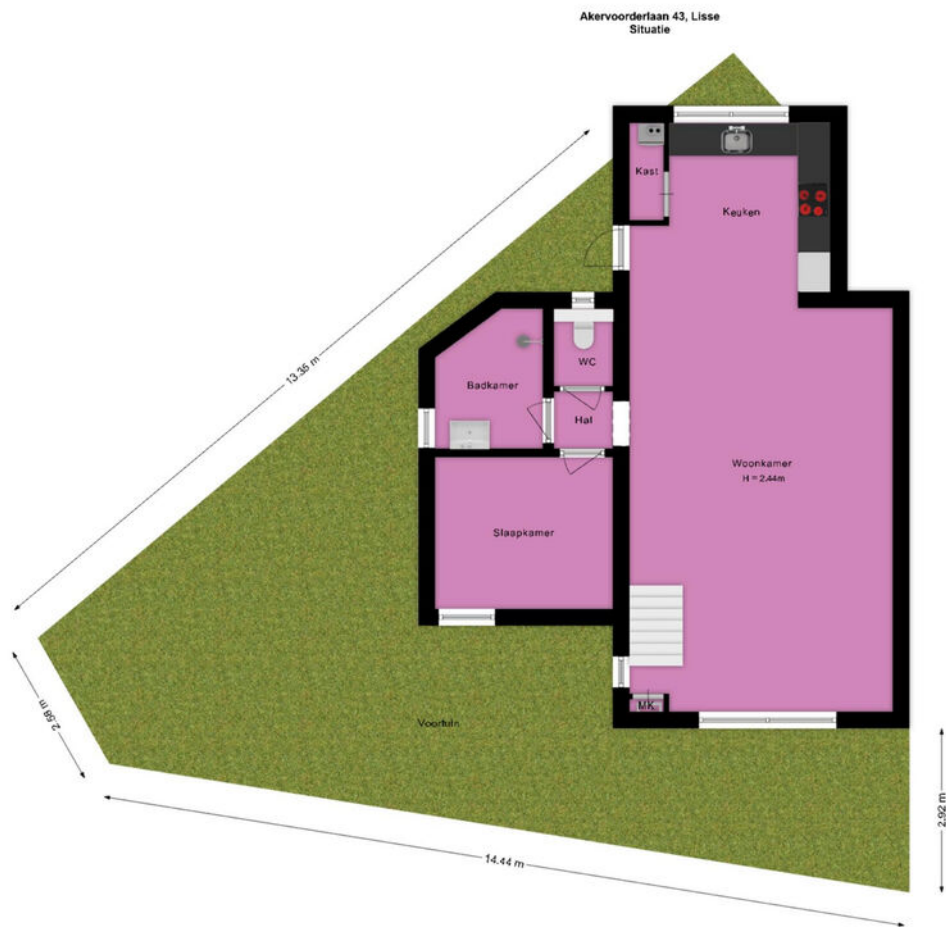

Deze plattegrond is met de grootst mogelijke zorg samengesteld.  
Desondanks kunnen er geen rechten aan worden ontleend en kunnen er kleine afwijking zijn in de exacte maatvoering.  
[www.agvastgoedmedia.nl](http://www.agvastgoedmedia.nl)

# KADASTRALE KAART - AKERVOORDERLAAN 43

Kadastrale kaart

Uw referentie: Geurts Makelaars



0 5 10 15 20 25m

12345	Deze kaart is noordgericht	Schaal 1: 500	
25	Perceelnummer	Kadastrale gemeente Lisse	
—	Huisnummer	Sectie B	
—	Vastgestelde kadastrale grens	Perceel 2223	
—	Voorlopige kadastrale grens	Aan dit uittreksel kunnen geen betrouwbare maten worden ontleend. De Dienst voor het kadaster en de openbare registers behoudt zich de intellectuele eigendomsrechten voor, waaronder het auteursrecht en het databankenrecht.	
—	Administratieve kadastrale grens		
—	Bebouwing		

Voor een eensluidend uittreksel, geleverd op 28 augustus 2025  
De bewaarder van het kadaster en de openbare registers

## KENMERKEN - AKERVOORDERLAAN 43

### OBJECT GEGEVENS

Soort woning	Eengezinswoning
Type woning	Hoekwoning
Bouwjaar	1915

### MATEN OBJECT

Aantal kamers	6
Aantal slaapkamers	4
Inhoud woning	424 m <sup>3</sup>
Perceel oppervlakte	167 m <sup>2</sup>
Gebruiksoppervlakte woonfunctie	120 m <sup>2</sup>

### DETAILS

Ligging	Vrij uitzicht
Verwarming	C.v.-ketel
Bouwjaar CV ketel	2023
Isolatie	Dakisolatie, muurisolatie
Warmwater	C.v.-ketel
Schuur / berging	Aangebouwd steen

### TUIN

Tuin	Achtertuint, zijtuint, tuin rondom
Tuin diepte (cm)	undefined cm
Tuin breedte (cm)	undefined cm
Hoofdtuin	Tuin rondom
Positie	
Kwaliteit	Normaal

## EXTRA INFORMATIE - CLAUSULES

Welkom bij Geurts Makelaars! Leuk dat u een van onze woningen komt bekijken. Het zoeken én aankopen van een huis is een spannend proces. Daarom hebben wij alvast de punten voor u uitgewerkt, zodat dit proces helder en duidelijk is. Ook informeren wij u op voorhand welke artikelen u in de koopovereenkomst kunt tegenkomen. Wilt u een van de artikelen niet in de koopovereenkomst, vergeet dit dan niet te vermelden bij uw voorstel.

### **Verkoop proces:**

Na het overeenkomen van de koop worden de personalia gegevens opgevraagd bij koper. Graag ontvangen wij deze gegevens binnen twee werkdagen retour. De concept koopakte wordt na ontvangst van de personalia gegevens binnen twee werkdagen verzonden.

Wij ontvangen graag binnen twee werkdagen reactie op de concept koopakte. De door koper gekozen notaris dient voor het tekenen van de akte te zijn aangegeven. Mocht dit niet het geval zijn, dan wijzen wij zelf een notaris aan.

Na het tekenen van de akte wordt de akte doorgezonden naar de notaris.

### **Standaard artikelen in de koopovereenkomst:**

#### **- Royementskosten verkoper**

De koper heeft voor de eigendomsoverdracht de notaris gekozen genoemd in artikel 4.1. Indien genoemde notaris voor de royementskosten aan de verkoper meer in rekening brengt dan €300,- (inclusief BTW) per hypothecaire inschrijving, komen deze meerkosten

voor rekening van koper.

#### **- Ouderdomsclausule (bij woningen ouder dan 20 jaar)**

Bijzondere bepalingen:

Koper verklaart ermee bekend te zijn, dat de onroerende zaak meer dan 20 jaar oud is, wat betekent dat de eisen die aan de bouwkwaliteit gesteld mogen worden aanzienlijk lager liggen dan bij nieuwe woningen.

Tenzij de verkoper de kwaliteit hiervan gegarandeerd heeft, staat hij niet in voor de funderingen, de vloeren, de leidingen, voor de elektriciteit, water en gas, de riolering en de afwezigheid van enig ongedierte c.q. schimmels (zoals bijvoorbeeld houtworm, boktor, zwam etc.) en optrekkend vocht.

#### **- Indien u biedt met ontbindende voorwaarden**

Als eis stellen wij bij het invoeren van de ontbindende voorwaarden dat de relevante stukken aan ons worden overhandigd.

Denk hierbij aan minimaal één afwijzingen van de bank, een kopie van de aanvraag van de hypotheek, kopieën van loonstroken, en eventueel andere relevante stukken en/of een bouwkundig rapport.

Dit om te kunnen beoordelen of er een reële aanvraag is ingediend.

#### **- Meetinstructie**

De meetinstructie is bedoeld om een meer eenduidige manier van meten toe te

wordt noch door Geurts Makelaars o.g. B.V, noch door de verkoper enige aansprakelijkheid aanvaard voor afwijkingen in de opgegeven maten. Koper verklaart in de gelegenheid te zijn gesteld om de opgegeven maten te (laten) controleren.

### **- Asbestclausule (woningen met een ouder bouwjaar dan 1992)**

In de onroerende zaak kunnen asbesthoudende stoffen/ materialen aanwezig zijn. Indien deze worden verwijderd dienen door koper maatregelen en voorzieningen te worden getroffen die de wetgeving voorschrijft. Koper verklaart met deze wetgeving bekend te zijn en aanvaardt alle aansprakelijkheid en gevolgen die uit de aanwezigheid van asbest en/of de verwijdering van asbest uit de onroerende zaak kan voortvloeien. In afwijking van artikel 6.3. van deze koopakte en artikel 7:17 lid 1 en 2 BW komt het geheel of ten dele ontbreken van één of meer eigenschappen van de onroerende zaak voor normaal en bijzonder gebruik en het eventueel anderszins niet-beantwoorden van de zaak aan de overeenkomst als gevolg van de aanwezigheid van enig asbest in welke samenstelling en/of op welke plaats dan ook voor rekening en risico van koper.

### **- Toestemming AVG**

De verkoper en koper stemmen, in het kader van de AVG, ermee in dat de notaris voor het verlijden van de akte van levering aan de makelaar de concept akte van levering en de eindafrekening ter inzage verstrekt en ook met de makelaar correspondentie voert inzake deze transactie. Ook geven partijen elkaar toestemming een kopie van deze

overeenkomst te overleggen aan zijn of haar hypotheekadviseur en/of financier en zo nodig de taxateur ten behoeve van een taxatie van het verkochte / gekochte.

### **- Niet-bewoningsclausule (indien van toepassing)**

Koper is ermee bekend dat verkoper het verkochte nooit zelf feitelijk heeft gebruikt en dat verkoper derhalve koper niet kan informeren over eigenschappen respectievelijk gebreken aan het verkochte waarvan verkoper op de hoogte zou kunnen zijn geweest als hij het verkochte zelf feitelijk had gebruikt. In verband hiermee zijn partijen, in afwijking van artikel 6.3. van deze koopakte en artikel 7:17 lid 1 en 2 BW, overeengekomen dat dergelijke eigenschappen respectievelijk gebreken voor rekening en risico van koper komen en dat hier bij de vaststelling van de koopsom rekening mee is gehouden. Koper vrijwaart verkoper voor alle eventuele aanspraken van derden.

### **-Energie label**

Aan deze koopovereenkomst is wel/geen kopie van een energielabel gehecht. Indien het origineel aanwezig is wordt dit bij de eigendomsoverdracht overhandigd door de verkoper aan de koper.



**JEROEN  
GEURTS**

REGISTER MAKELAAR & TAXATEUR



**BOB  
DE BRUIN**

REGISTER MAKELAAR & TAXATEUR



**MARTIJN  
GEURTS**

REGISTER MAKELAAR & TAXATEUR



**NIELS VAN  
STEIJN**

KANDIDAAT MAKELAAR



**FEMKE DOCTERS  
VAN LEEUWEN**

ASSISTENT MAKELAAR



**ANNEMARIE  
LEEUVENBURG**

ASSISTENT MAKELAAR



**MELISSA  
KIJT**

COMMERCIEEL BINNENDIENSTMEDEWERKER



**DEWI HARTEVELD-  
GUIJT**

COMMERCIEEL BINNENDIENSTMEDEWERKER



**FLEUR  
SUVAAL**

COMMERCIEEL BINNENDIENSTMEDEWERKER



**LENETTE  
PASSCHIER-  
BAX**

ADMINISTRATIEVE DUIZENDPoot



**GWEN  
ZONNEVELD**

COMMERCIEEL BINNENDIENSTMEDEWERKER



**JORIS  
LANGEZAAL**

MEDIA SPECIALIST



**FRANCIS  
DUYVESTIJN**

MEDIA SPECIALIST



SUSANNE  
OUWEHAND

COMMERCIEEL BINNENDIENSTMEDEWERKER



RICK VAN DER  
SCHANS

HYPOTHEEK ADVISEUR



SHELL  
PUT

COMMERCIEEL BINNENDIENST HYPOTHEKEN



BIANCA  
SLOOTWEG

COMMERCIEEL BINNENDIENST HYPOTHEKEN

# WIE IS GEURTS MAKELAARS?

Ons team bestaat uit ambitieuze en toegankelijke professionals, wat je direct merkt wanneer je bij een van de drie kantoren van Geurts Makelaars binnenstapt. Ons team is enorm gedreven om het beste verkoopplan voor jou op te stellen, waarbij er veel aandacht besteed wordt aan de informatievoorziening, presentatie en communicatie met jou tijdens dit proces. Wat maakt ons uniek? Wij stellen ons op als tijdelijke gastheer van jouw woning, waarbij aandacht tijdens bezichtigingen voorop staat. Naast een uitgebreide rondleiding geven wij een ervaring mee, waardoor jouw thuisomgeving niet slechts een woning of product is. We zijn graag onderdeel van het complete proces en sturen je met enthousiasme naar de best mogelijke uitkomst. En daar zijn we trots op!

Samenwerken met experts levert jou minder stress op en daar zijn wij ons zeer van bewust. Onze kantoren zijn aangesloten bij de NVM en onze makelaars zijn stuk voor stuk goed opgeleid. Daarnaast wordt ons team versterkt door een fotograaf, tekstschrijver en social media expert die direct aan de slag kunnen wanneer wij jouw huis in de verkoop willen zetten. Kwaliteit staat bij ons hoog in het vaandel, zodat we onze klanten kunnen verzekeren van de juiste informatieverstrekking en afhandeling. Jouw woning is bij ons in goede handen en dat stralen we graag uit.

*Jeroen Geurts, Martijn Geurts  
& Bob de Bruin*

# Geurts

HYPOTHEKEN EN  
VERZEKERINGEN

**VANAF NU OOK  
HYPOTHEKEN EN VERZEKERINGEN!**

**BEL RICK  
VOOR EEN GRATIS  
ORIËNTATIEGESPREK**

**Erkend Financieel Adviseur**

- Hypotheken
- Verzekeringsadvies
- Kredietadvies

☎ 071 209 99 99

✉ [info@geurtshypotheken.nl](mailto:info@geurtshypotheken.nl)



[WWW.GEURTSHYPOTHEKEN.NL](http://WWW.GEURTSHYPOTHEKEN.NL)



### KANTOOR VOORHOUT

Herenstaat 136, 2215 KL Voorhout

**0252 216 334**

voorhout@geurtsmakelaars.nl



### KANTOOR LEIDEN

Hooigracht 86, 2312 KW Leiden

**071 51 30 841**

leiden@geurtsmakelaars.nl



### KANTOOR RIJNSBURG

Vliet Noordzijde 94, 2231 GR Rijnsburg

**071 402 3386**

rijnsburg@geurtsmakelaars.nl



HYPOTHEKEN EN  
VERZEKERINGEN

**071 209 9999**

info@geurtshypotheken.nl



**GEURTSMAKELAARS.NL**