

# Geurts

MAKELAARS

HYPOTHEKEN EN  
VERZEKERINGEN

C



TULPENSTRAAT 2 A, RIJNSBURG

VRAAGPRIJS € 575.000 K.K.



BOUWJAAR  
1970



AANTAL SLAAPKAMERS  
4 SLAAPKAMERS



WOONOPPERVLAKTE  
148 M<sup>2</sup>

GEURTSMAKELAARS.NL



Wonen nabij het centrum van Rijnsburg in een heerlijke gezinswoning? Welkom aan de Tulpenstraat 2A!

Deze woning is voorzien van een moderne keuken, een ruime woonkamer en vier slaapkamers. Binnen enkele minuten bereik je het centrum van Rijnsburg, waar diverse voorzieningen te vinden zijn, zoals supermarkten en winkels. Met circa 15 minuten fietsen sta je op het strand van Katwijk aan Zee. Ideaal voor zomerse dagen of om simpelweg even uit te waaien. Tevens zijn de uitvalswegen richting de omliggende steden Leiden, Amsterdam en Den Haag snel en gemakkelijk bereikbaar.

Kortom, een woning die je absoluut niet wilt missen. Ben jij nieuwsgierig geworden? Neem dan snel contact met ons op om een afspraak in te plannen. Wie weet is dit binnenkort jouw nieuwe thuis!

De indeling is als volgt:

Begane grond

Via de zonnige voortuin, voorzien van buitenzonwering, bereik je de entree met het moderne toilet met fonteintje en de trapopgang. De royale woonkamer is zeer licht dankzij de grote raampartijen. De begane grond is voorzien van vloerverwarming.

De half open keuken met moderne afwerking is uitgerust met diverse inbouwapparatuur, waaronder een inductiekookplaat, afzuigkap, Quooker, combi-oven, koel-vriescombinatie en een wijnkoelkast. Via de keuken (aan de

voorzijde van de woning) heb je toegang tot de bijkeuken en de vliering, die ideaal is voor extra bergruimte. Hier bevindt zich tevens de cv-opstelling.

Via de openslaande deuren bereik je de achtertuin. De achtertuin biedt voldoende ruimte voor een barbecue-opstelling en een loungeset.

Eerste verdieping

Overloop, drie ruime slaapkamers en de badkamer. De badkamer is voorzien van een ligbad, toilet en wastafel. De gehele verdieping is afgewerkt met een keurige laminaatvloer.

Tweede verdieping

Overloop en vierde slaapkamer. De slaapkamer is voorzien van een dakkapel en op deze verdieping is veel bergruimte aanwezig achter de knieschotten.

Bijzonderheden:

- Energielabel C
- Voorzien van vloerverwarming begane grond
- Oplevering in overleg
- Vier ruime slaapkamers

Ten aanzien van de juistheid van de vermelde informatie kan door ons kantoor geen aansprakelijkheid worden aanvaard, noch kan aan de vermelde informatie enig recht worden ontleend.

Gebruiksoppervlakte wonen: De Meetinstructie is gebaseerd op de NEN2580. De Meetinstructie is bedoeld om een meer eenduidige manier van meten

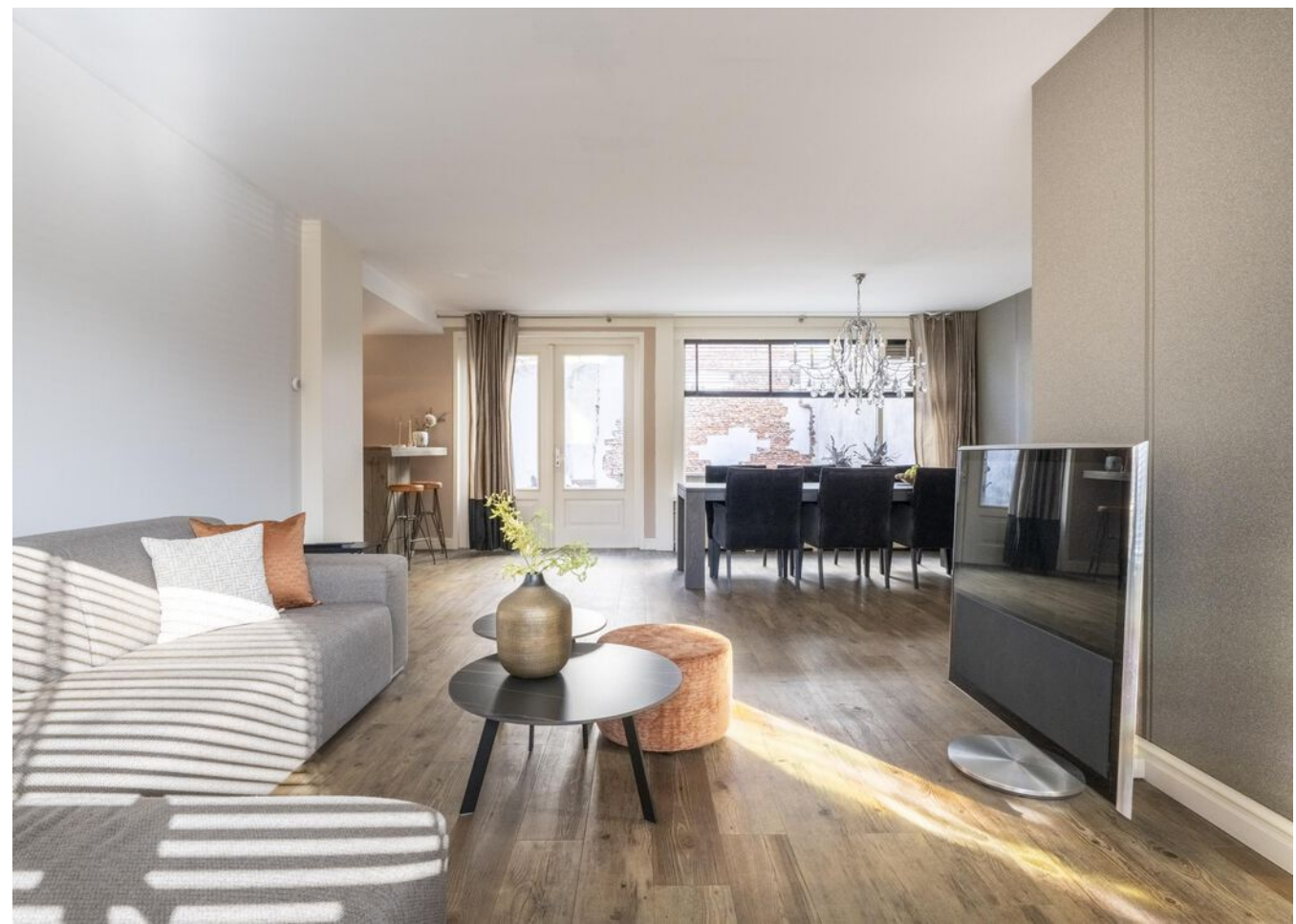

FOTO'S - TULPENSTRAAT 2A



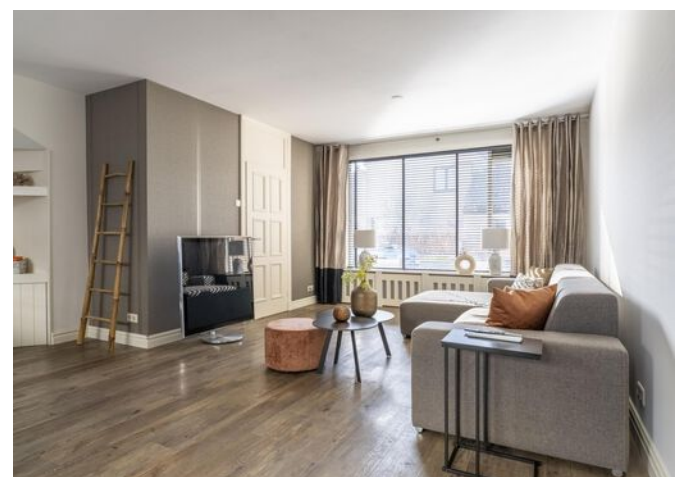
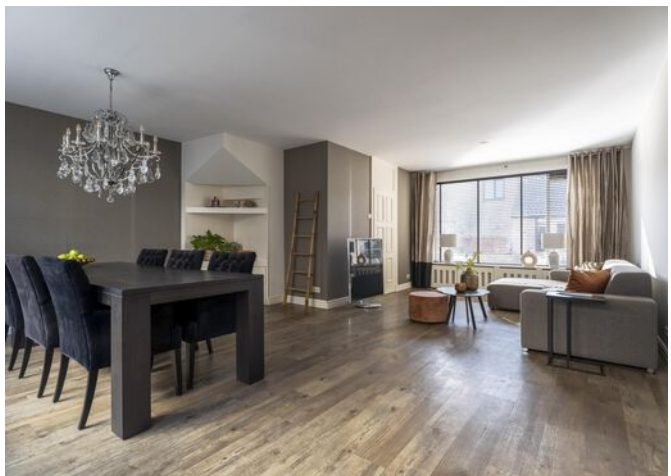



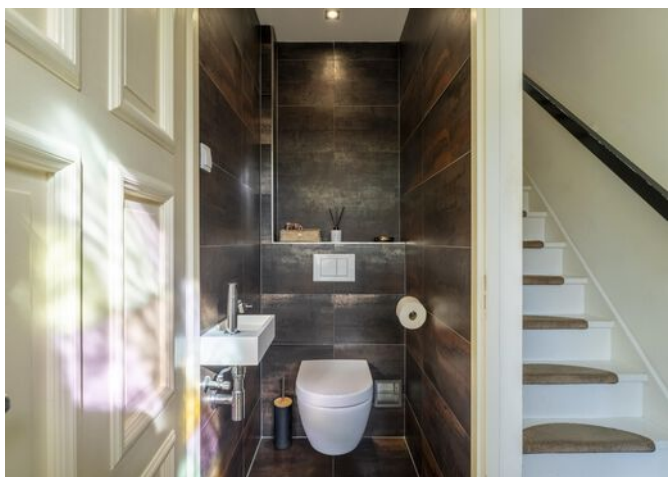
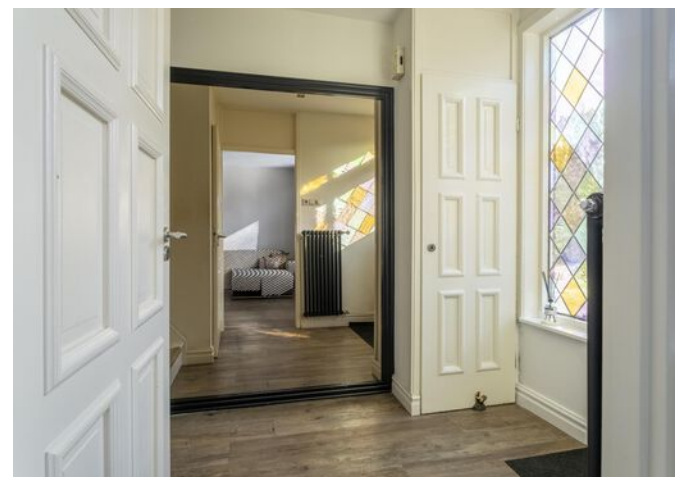



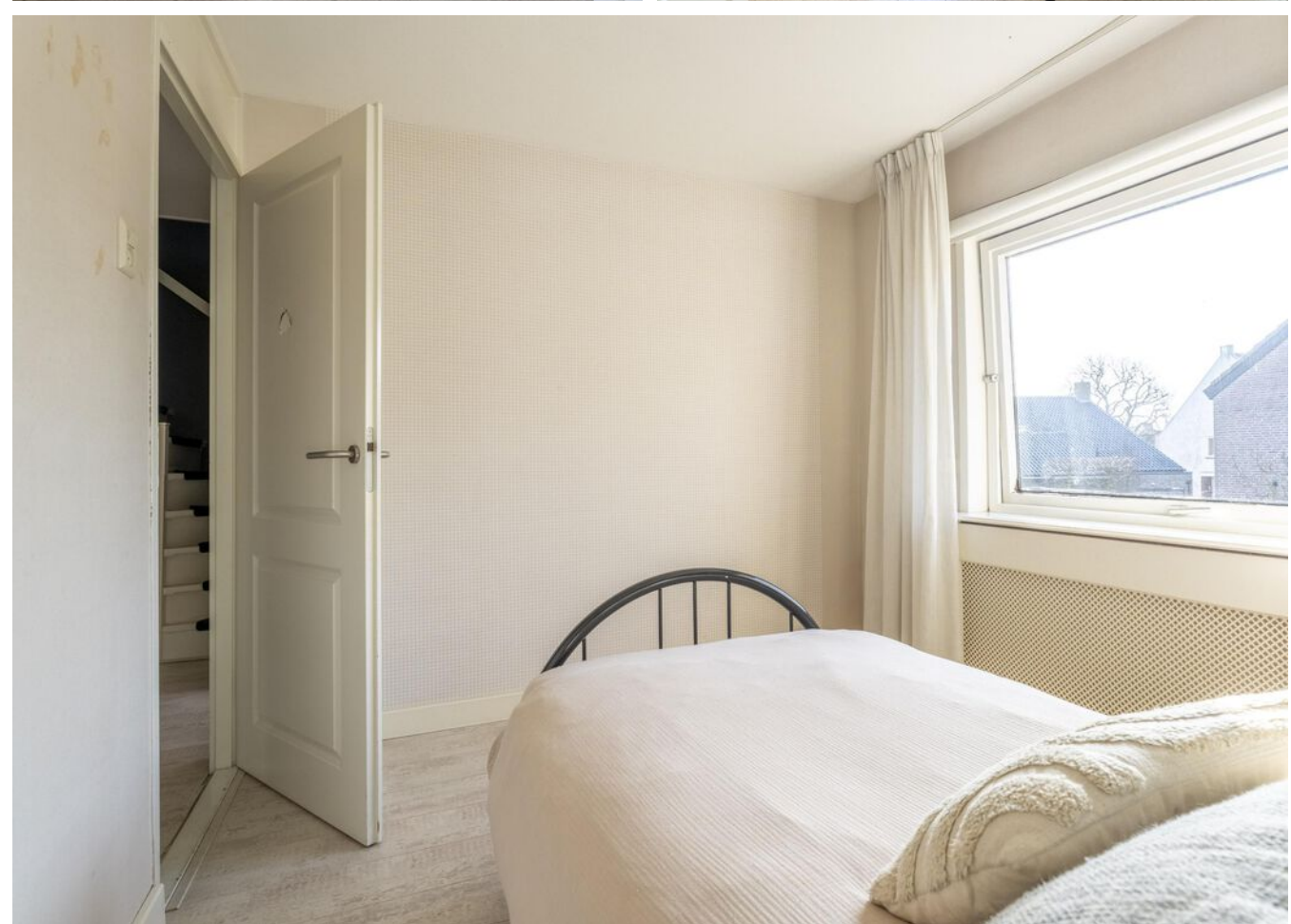
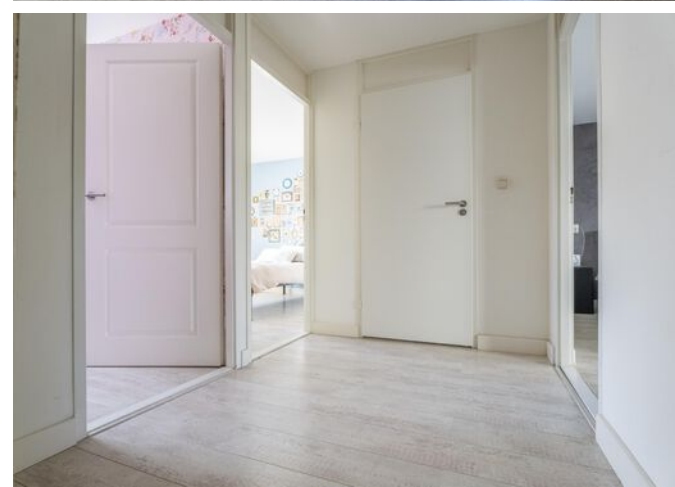

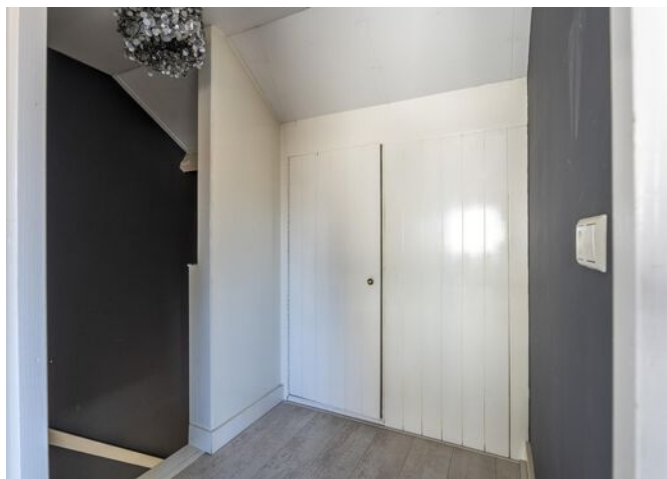

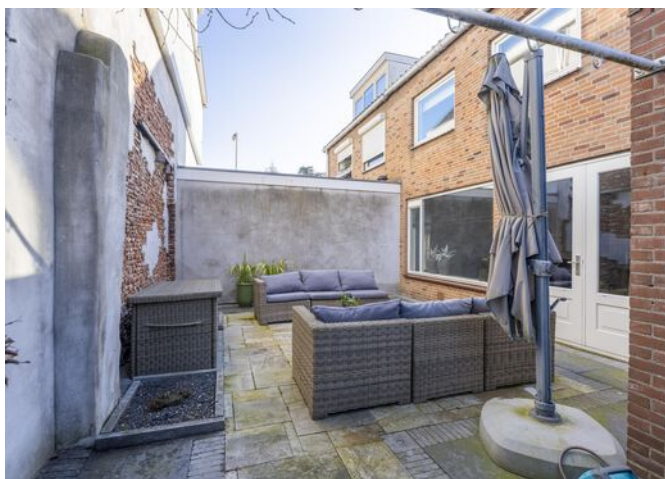



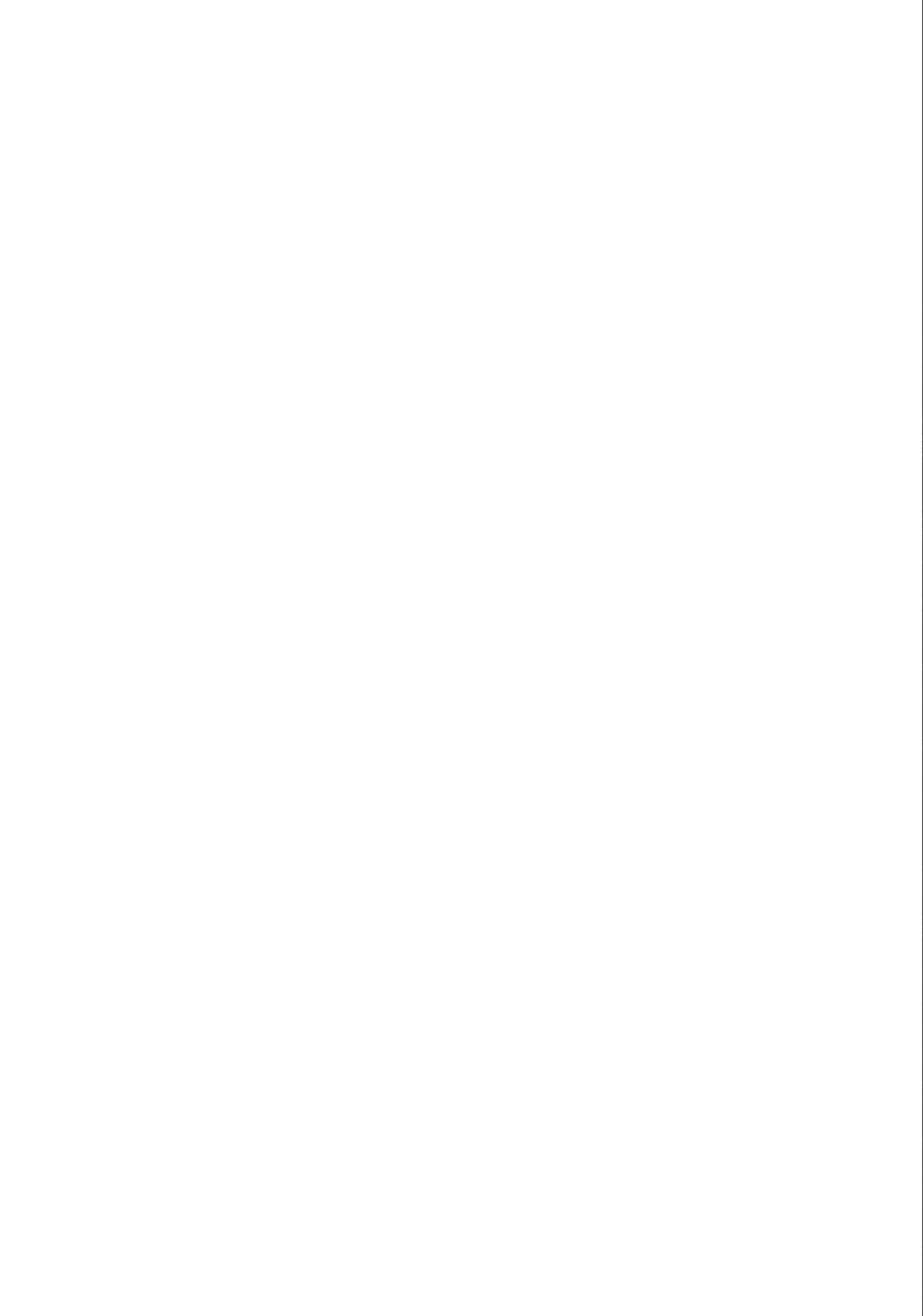

# PLATTEGROND

Tulpenstraat 2A  
Rijnsburg  
Begane grond

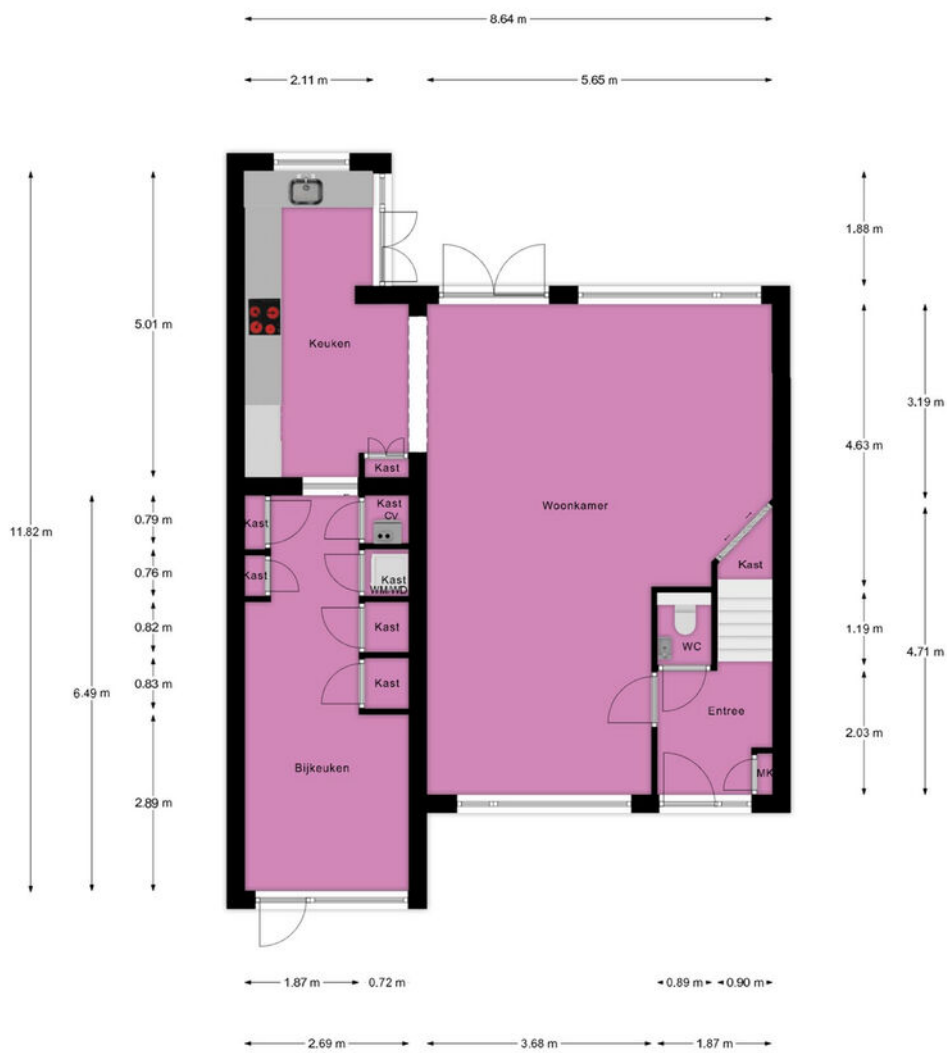

Deze plattegrond is met de grootst mogelijke zorg samengesteld.  
Desondanks kunnen er geen rechten aan worden ontleend en kunnen er kleine afwijking zijn in de exacte maatvoering.  
[www.agvastgoedmedia.nl](http://www.agvastgoedmedia.nl)

# PLATTEGROND

Tulpenstraat 2A  
Rijnsburg  
1e Verdieping

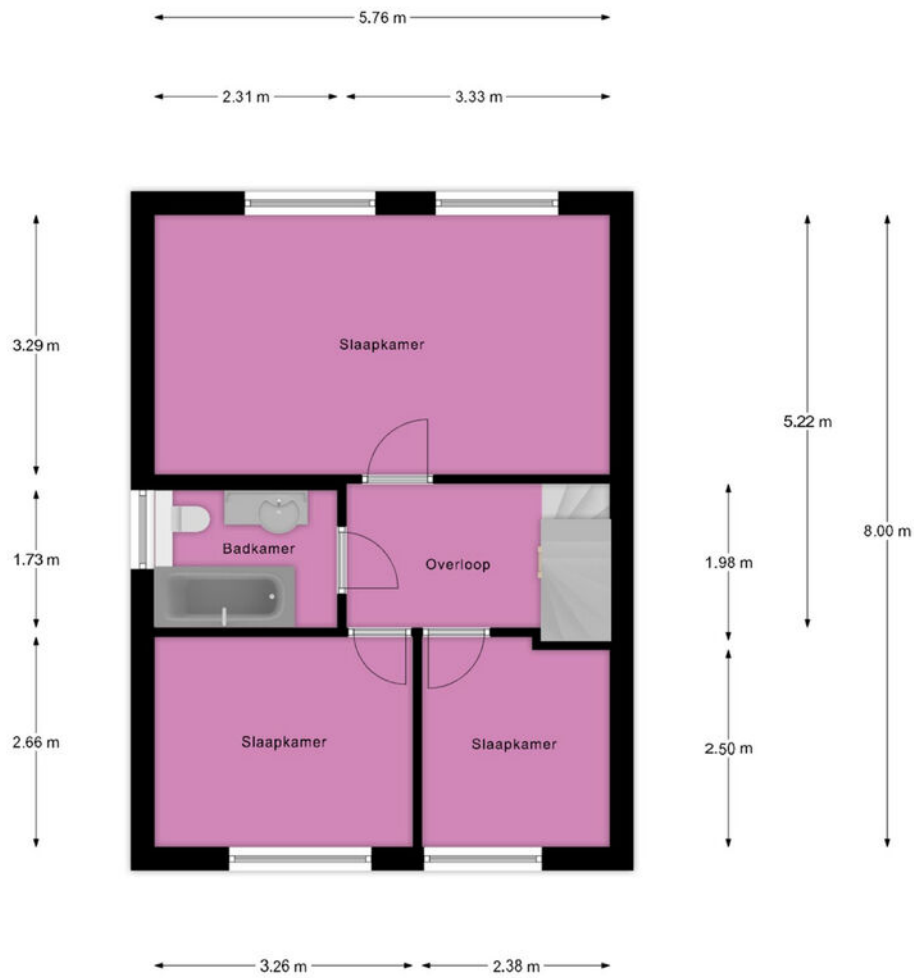

Deze plattegrond is met de grootst mogelijke zorg samengesteld.  
Desondanks kunnen er geen rechten aan worden ontleend en kunnen er kleine afwijking zijn in de exacte maatvoering.  
[www.agvastgoedmedia.nl](http://www.agvastgoedmedia.nl)

# PLATTEGROND

Tulpenstraat 2A  
Rijnsburg  
2e Verdieping

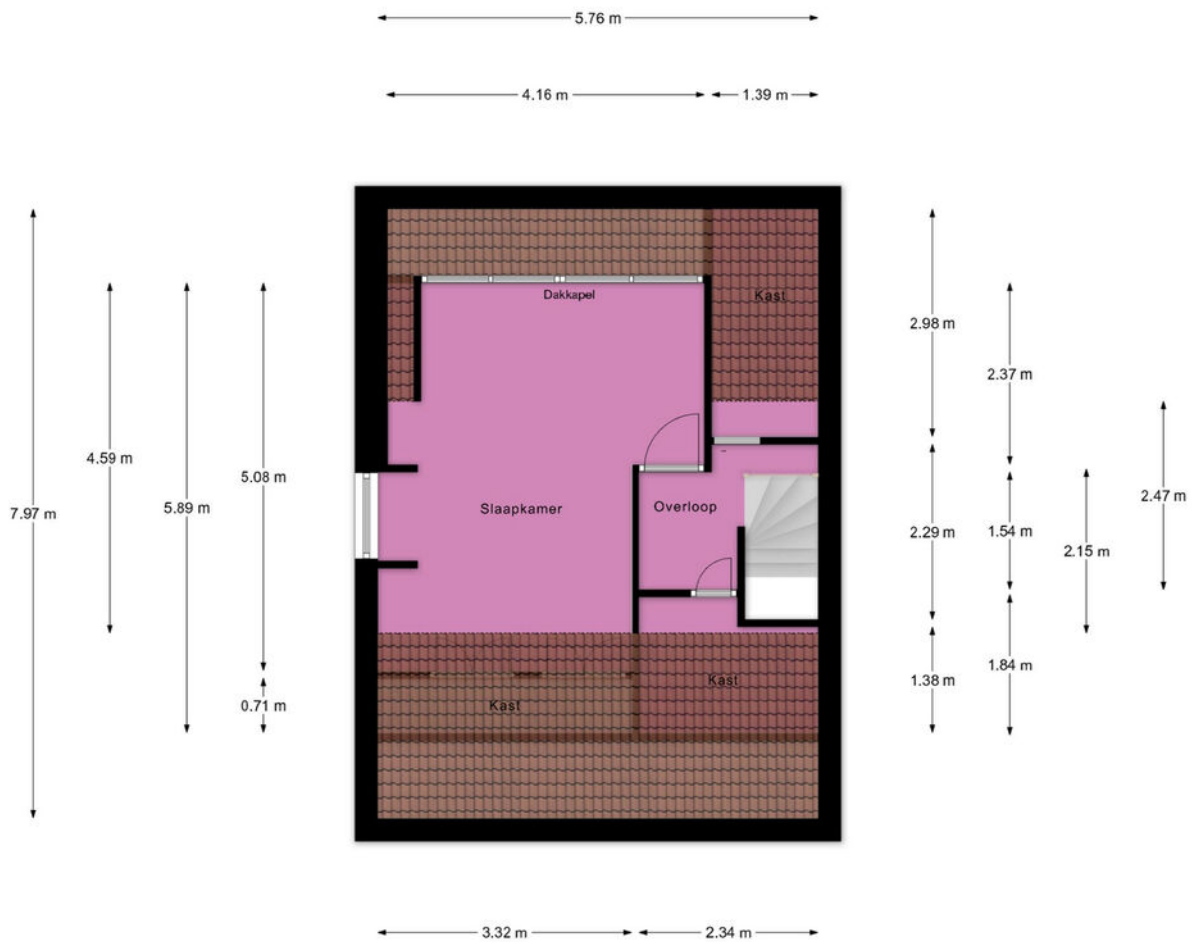

Deze plattegrond is met de grootst mogelijke zorg samengesteld.  
Desondanks kunnen er geen rechten aan worden ontleend en kunnen er kleine afwijking zijn in de exacte maatvoering.  
[www.agvastgoedmedia.nl](http://www.agvastgoedmedia.nl)

# PLATTEGROND

Tulpenstraat 2A  
Rijnsburg  
Situatie

9.25 m



Deze plattegrond is met de grootst mogelijke zorg samengesteld.  
Desondanks kunnen er geen rechten aan worden ontleend en kunnen er kleine afwijking zijn in de exacte maatvoering.  
[www.agvastgoedmedia.nl](http://www.agvastgoedmedia.nl)



# KENMERKEN - TULPENSTRAAT 2 A

## OBJECT GEGEVENS

<b>Soort woning</b>	Eengezinswoning
<b>Type woning</b>	Geschakelde 2-onder-1-kapwoning
<b>Bouwjaar</b>	1970

## MATEN OBJECT

<b>Aantal kamers</b>	5
<b>Aantal slaapkamers</b>	4
<b>Inhoud woning</b>	497 m <sup>3</sup>
<b>Perceel oppervlakte</b>	145 m <sup>2</sup>
<b>Gebruiksoppervlakte woonfunctie</b>	148 m <sup>2</sup>

## DETAILS

<b>Ligging</b>	Aan rustige weg, in woonwijk
<b>Verwarming</b>	C.v.-ketel
<b>Bouwjaar CV ketel</b>	-
<b>Isolatie</b>	Dubbel glas
<b>Warmwater</b>	C.v.-ketel
<b>Schuur / berging</b>	

## TUIN

<b>Tuin</b>	Achtertuint, voortuin
<b>Tuin diepte (cm)</b>	319 cm
<b>Tuin breedte (cm)</b>	925 cm
<b>Hoofdtuin</b>	Achtertuint
<b>Positie</b>	Noord
<b>Kwaliteit</b>	

## EXTRA INFORMATIE - CLAUSULES

Welkom bij Geurts Makelaars! Leuk dat u een van onze woningen komt bekijken. Het zoeken én aankopen van een huis is een spannend proces. Daarom hebben wij alvast de punten voor u uitgewerkt, zodat dit proces helder en duidelijk is. Ook informeren wij u op voorhand welke artikelen u in de koopovereenkomst kunt tegenkomen. Wilt u een van de artikelen niet in de koopovereenkomst, vergeet dit dan niet te vermelden bij uw voorstel.

### **Verkoop proces:**

Na het overeenkomen van de koop worden de personalia gegevens opgevraagd bij koper. Graag ontvangen wij deze gegevens binnen twee werkdagen retour. De concept koopakte wordt na ontvangst van de personalia gegevens binnen twee werkdagen verzonden.

Wij ontvangen graag binnen twee werkdagen reactie op de concept koopakte. De door koper gekozen notaris dient voor het tekenen van de akte te zijn aangegeven. Mocht dit niet het geval zijn, dan wijzen wij zelf een notaris aan.

Na het tekenen van de akte wordt de akte doorgezonden naar de notaris.

### **Standaard artikelen in de koopovereenkomst:**

#### **- Royementskosten verkoper**

De koper heeft voor de eigendomsoverdracht de notaris gekozen genoemd in artikel 4.1. Indien genoemde notaris voor de royementskosten aan de verkoper meer in rekening brengt dan €300,- (inclusief BTW) per hypothecaire inschrijving, komen deze meerkosten

voor rekening van koper.

#### **- Ouderdomsclausule (bij woningen ouder dan 20 jaar)**

Bijzondere bepalingen:

Koper verklaart ermee bekend te zijn, dat de onroerende zaak meer dan 20 jaar oud is, wat betekent dat de eisen die aan de bouwkwaliteit gesteld mogen worden aanzienlijk lager liggen dan bij nieuwe woningen.

Tenzij de verkoper de kwaliteit hiervan gegarandeerd heeft, staat hij niet in voor de funderingen, de vloeren, de leidingen, voor de elektriciteit, water en gas, de riolering en de afwezigheid van enig ongedierte c.q. schimmels (zoals bijvoorbeeld houtworm, boktor, zwam etc.) en optrekkend vocht.

#### **- Indien u biedt met ontbindende voorwaarden**

Als eis stellen wij bij het invoeren van de ontbindende voorwaarden dat de relevante stukken aan ons worden overhandigd.

Denk hierbij aan minimaal één afwijzingen van de bank, een kopie van de aanvraag van de hypotheek, kopieën van loonstroken, en eventueel andere relevante stukken en/of een bouwkundig rapport.

Dit om te kunnen beoordelen of er een reële aanvraag is ingediend.

#### **- Meetinstructie**

De meetinstructie is bedoeld om een meer eenduidige manier van meten toe te

wordt noch door Geurts Makelaars o.g. B.V, noch door de verkoper enige aansprakelijkheid aanvaard voor afwijkingen in de opgegeven maten. Koper verklaart in de gelegenheid te zijn gesteld om de opgegeven maten te (laten) controleren.

### **- Asbestclausule (woningen met een ouder bouwjaar dan 1992)**

In de onroerende zaak kunnen asbesthoudende stoffen/ materialen aanwezig zijn. Indien deze worden verwijderd dienen door koper maatregelen en voorzieningen te worden getroffen die de wetgeving voorschrijft. Koper verklaart met deze wetgeving bekend te zijn en aanvaardt alle aansprakelijkheid en gevolgen die uit de aanwezigheid van asbest en/of de verwijdering van asbest uit de onroerende zaak kan voortvloeien. In afwijking van artikel 6.3. van deze koopakte en artikel 7:17 lid 1 en 2 BW komt het geheel of ten dele ontbreken van één of meer eigenschappen van de onroerende zaak voor normaal en bijzonder gebruik en het eventueel anderszins niet-beantwoorden van de zaak aan de overeenkomst als gevolg van de aanwezigheid van enig asbest in welke samenstelling en/of op welke plaats dan ook voor rekening en risico van koper.

### **- Toestemming AVG**

De verkoper en koper stemmen, in het kader van de AVG, ermee in dat de notaris voor het verlijden van de akte van levering aan de makelaar de concept akte van levering en de eindafrekening ter inzage verstrekt en ook met de makelaar correspondentie voert inzake deze transactie. Ook geven partijen elkaar toestemming een kopie van deze

overeenkomst te overleggen aan zijn of haar hypotheekadviseur en/of financier en zo nodig de taxateur ten behoeve van een taxatie van het verkochte / gekochte.

### **- Niet-bewoningsclausule (indien van toepassing)**

Koper is ermee bekend dat verkoper het verkochte nooit zelf feitelijk heeft gebruikt en dat verkoper derhalve koper niet kan informeren over eigenschappen respectievelijk gebreken aan het verkochte waarvan verkoper op de hoogte zou kunnen zijn geweest als hij het verkochte zelf feitelijk had gebruikt. In verband hiermee zijn partijen, in afwijking van artikel 6.3. van deze koopakte en artikel 7:17 lid 1 en 2 BW, overeengekomen dat dergelijke eigenschappen respectievelijk gebreken voor rekening en risico van koper komen en dat hier bij de vaststelling van de koopsom rekening mee is gehouden. Koper vrijwaart verkoper voor alle eventuele aanspraken van derden.

### **-Energie label**

Aan deze koopovereenkomst is wel/geen kopie van een energielabel gehecht. Indien het origineel aanwezig is wordt dit bij de eigendomsoverdracht overhandigd door de verkoper aan de koper.



**JEROEN  
GEURTS**

REGISTER MAKELAAR & TAXATEUR



**BOB  
DE BRUIN**

REGISTER MAKELAAR & TAXATEUR



**MARTIJN  
GEURTS**

REGISTER MAKELAAR & TAXATEUR



**NIELS VAN  
STEIJN**

KANDIDAAT MAKELAAR



**FEMKE DOCTERS  
VAN LEEUWEN**

ASSISTENT MAKELAAR



**ANNEMARIE  
LEEUVENBURG**

ASSISTENT MAKELAAR



**MELISSA  
KUIJT**

COMMERCIEEL BINNENDIENSTMEDEWERKER



**DEWI HARTEVELD-  
GUIJT**

COMMERCIEEL BINNENDIENSTMEDEWERKER



**FLEUR  
SUVAAL**

COMMERCIEEL BINNENDIENSTMEDEWERKER



**OLIWIA  
JERZAK**

NVM MAKELAAR



**GWEN  
ZONNEVELD**

COMMERCIEEL BINNENDIENSTMEDEWERKER



**JORIS  
LANGEZAAL**

MEDIA SPECIALIST



**FRANCIS  
DUYVESTIJN**

MEDIA SPECIALIST

# WIE IS GEURTS MAKELAARS?

SUSANNE  
OUWEHAND



COMMERCIEEL BINNENDIENSTMEDEWERKER

RICK VAN DER  
SCHANS



HYPOTHEEK ADVISEUR

SHELL  
PUT



COMMERCIEEL BINNENDIENST HYPOTHEKEN

BIANCA  
SLOOTWEG



COMMERCIEEL BINNENDIENST HYPOTHEKEN

Ons team bestaat uit ambitieuze en toegankelijke professionals, wat je direct merkt wanneer je bij een van de drie kantoren van Geurts Makelaars binnenstapt. Ons team is enorm gedreven om het beste verkoopplan voor jou op te stellen, waarbij er veel aandacht besteed wordt aan de informatievoorziening, presentatie en communicatie met jou tijdens dit proces. Wat maakt ons uniek? Wij stellen ons op als tijdelijke gastheer van jouw woning, waarbij aandacht tijdens bezichtigingen voorop staat. Naast een uitgebreide rondleiding geven wij een ervaring mee, waardoor jouw thuisomgeving niet slechts een woning of product is. We zijn graag onderdeel van het complete proces en sturen je met enthousiasme naar de best mogelijke uitkomst. En daar zijn we trots op!

Samenwerken met experts levert jou minder stress op en daar zijn wij ons zeer van bewust. Onze kantoren zijn aangesloten bij de NVM en onze makelaars zijn stuk voor stuk goed opgeleid. Daarnaast wordt ons team versterkt door een fotograaf, tekstschrijver en social media expert die direct aan de slag kunnen wanneer wij jouw huis in de verkoop willen zetten. Kwaliteit staat bij ons hoog in het vaandel, zodat we onze klanten kunnen verzekeren van de juiste informatieverstrekking en afhandeling. Jouw woning is bij ons in goede handen en dat stralen we graag uit.

*Jeroen Geurts, Martijn Geurts  
& Bob de Bruin*

# Geurts

HYPOTHEKEN EN  
VERZEKERINGEN

**VANAF NU OOK  
HYPOTHEKEN EN VERZEKERINGEN!**

**BEL RICK  
VOOR EEN GRATIS  
ORIËNTATIEGESPREK**

**Erkend Financieel Adviseur**

- Hypotheken
- Verzekeringsadvies
- Kredietadvies

☎ 071 209 99 99

✉ [info@geurtshypotheken.nl](mailto:info@geurtshypotheken.nl)



[WWW.GEURTSHYPOTHEKEN.NL](http://WWW.GEURTSHYPOTHEKEN.NL)



### KANTOOR VOORHOUT

Herenstaat 136, 2215 KL Voorhout

**0252 216 334**

voorhout@geurtsmakelaars.nl



### KANTOOR LEIDEN

Hooigracht 86, 2312 KW Leiden

**071 51 30 841**

leiden@geurtsmakelaars.nl



### KANTOOR RIJNSBURG

Vliet Noordzijde 94, 2231 GR Rijnsburg

**071 402 3386**

rijnsburg@geurtsmakelaars.nl



HYPOTHEKEN EN  
VERZEKERINGEN

**071 209 9999**

info@geurtshypotheken.nl



**GEURTSMAKELAARS.NL**